



Universidad Nacional de Asunción

Facultad de Ciencias Agrarias

Unidad de Difusión

e-mail: difusion@agr.una.py

e-Gacetilla 12

Asamblea Universitaria en la FCA/UNA

El 21 de abril de 2009, la FCA/UNA fue sede de la Sesión Ordinaria de la Asamblea Universitaria, máximo órgano de gobierno de esta centenaria Universidad.

La Asamblea Universitaria está integrada por el Rector, el Vicerrector, tres profesores de cada Facultad titulares o adjuntos en ejercicio de la docencia, dos de los cuales son miembros del Consejo Directivo y uno electo por profesores escalafonados en ejercicio de la docencia.

Integran también este colegiado un graduado no docente de cada Facultad elegido por sus pares no docentes y un estudiante de cada Facultad, elegido asimismo por sus pares.

Durante la reunión los representantes de las 12 Unidades Académicas que componen la UNA deliberaron temas relativos a la política y funcionamiento de la Universidad Nacional de Asunción.



Preside la magna asamblea el Prof.Ing.Agr. Pedro Gerardo González, Rector de la UNA, acompañado del Prof.Arq. Amado Franco Navoni, Vice Rector y el Prof.Ing.Agr. Julio Paniagua, Secretario General de la UNA

Despedida al Director de CETAPAR



Miembros del Consejo Directivo y autoridades de la FCA/UNA, posan con Ing.Agr. Hideo Aruga, distinguido colaborador de esta Casa de Estudios

El Consejo Directivo de la FCA/UNA, homenajeó al Ing.Agr. Hideo Aruga, Director Centro Tecnológico Agropecuario del Paraguay (CETAPAR/JICA) de Colonia Yguazú, Alto Paraná, por término de misión en Paraguay.

La FCA/UNA y el CETAPAR, han realizado importantes actividades entre los que se destacan la spasantías realizadas por estudiantes de la Carrera de Ingeniería Agronómica e investigaciones tales como el "Proyecto Integración Agricultura – Pecuaria", ejecutado por la FCA/UNA, JIRCAS, CETAPAR, DIPA/MAG y productores pecuarios del Departamento de Alto Paraná, coordinado por el Prof.Ing.Agr. Pedro Paniagua, Director del Departamento de Producción Animal, quien asimismo participó del evento, al igual que la Prof.Ing.Agr. María

Gloria Ovelar, Directora de Investigaciones de esta Casa de Estudios.



Universidad Nacional de Asunción

Facultad de Ciencias Agrarias

Unidad de Difusión

e-mail: difusion@agr.una.py

Curso de Actualización

Con el objeto de desarrollar las capacidades del participante en el campo de la investigación científica, de sus requisitos, métodos teóricos y empíricos, aparato conceptual, técnicas e instrumentos de investigación de modo que adquiriera conocimientos y habilidades que le permitan plantear investigaciones concretas en el ámbito de la nutrición, la alimentación y la salud, se llevó a cabo en la Dirección de Postgrado de la FCA/UNA, del 5 al 8 de abril de 2010, la primera fase del Curso de actualización "Investigación en Nutrición y Salud".

El curso es organizado por la FCA/UNA, a través del Departamento de Alimentos y Nutrición de la Carrera de Ingeniería en Ecología Humana, con el apoyo de la Sociedad Paraguaya de Nutrición y la Sociedad Paraguaya de Pediatría. La segunda fase se desarrollará en el mes de noviembre del año en curso.

El curso se planteó de forma eminentemente práctica, a través del uso y manejo de paquetes estadísticos reconocidos en el ámbito científico para el análisis de datos. Aún cuando la parte práctica se desarrolle con la utilización de programas de software específicos, los objetivos finales del curso no son el manejo de los mismos, sino el de lograr los conocimientos, habilidades y destrezas de las técnicas de análisis para la aplicación de estas herramientas informáticas.

Participaron en calidad de facilitadores internacionales el Dr. Daniel López de Romaña, el Prof. Fernando Pizarro y el Dr. Miguel Arredondo, todos ellos docentes de la Universidad de Chile - Instituto de Nutrición y Tecnología de los Alimentos (INTA), quienes desarrollaron los temas:



Durante el desarrollo práctico del Curso de Actualización



El Dr. Miguel Arredondo, facilitador internacional de la Universidad de Chile se dirige al Prof. Ing. Agr. Lorenzo Meza López, Decano de la FCA/UNA y a los asistentes, durante el acto de apertura del Curso

- Metodología de la investigación
- Variables
- Diseño de Estudios. Tamaño muestral
- Plan de análisis
- Estadística descriptiva
- Estadística Comparativa 1
- Trabajo en grupos o individualmente
- Estadística Comparativa 2
- Preparación de protocolos e investigaciones
- Agencias de Financiamiento

La coordinación del Curso estuvo a cargo de la Prof. Ing. Agr. Norma Villalba de Gómez, Directora del Departamento de Alimentos y Nutrición de la FCA/UNA, con la colaboración de las Prof. Ing. Agr. Elisa Ferreira y Mónica Gavilán.



Universidad Nacional de Asunción

Facultad de Ciencias Agrarias

Unidad de Difusión

e-mail: difusion@agr.una.py

Taller de Liderazgo



En una amena y cálida entrevista, los asistentes apreciaron detalles más personales del Prof. Ing. Agr. Lorenzo Meza López, su niñez, facetas de su vida familiar, metas profesionales y proyectos de vida del Decano de la FCA/UNA

Se ha buscado y logrado un intercambio dinámico y horizontal entre todos los participantes sobre los temas propuestos, por lo que en atención a los resultados altamente positivos del Taller ya se tiene una primera proyección de las actividades a realizarse en las filiales y casa matriz, con los temas priorizados y su calendarización que se irá ajustando oportunamente.

El programa incluyó una entrevista al Prof. Ing. Agr. Lorenzo Meza López, Decano de la FCA/UNA, titulada: ¿Porque el CLA en la FCA?, durante este espacio se buscó conocer no sólo la percepción institucional sobre el impulso para la formación de Líderes en Agricultura, si no también al mismo Decano como ser humano, sus metas personales, la importancia de su familia como puntal de su personalidad, su fe y la convicción que mueve su actuar profesional.

Otros temas desarrollados fueron:

Conociéndonos un poco más. A cargo de la Ing. For. Laura Quevedo
Estilos de Liderazgo. Por la Prof. Ing. Agr. Clotilde Benítez y Lic. Aída Luz Velázquez
Comunicación efectiva. Lic. Karina Hugo
El Virus. Lic. Aída Luz Velázquez
Planificación 2010. A cargo de los Prof. Ing. Agr. Norma Villalba, Mario León y Néstor Molinas

El evento que se extendió hasta las 5 de la tarde, culminó con un brindis ofrecido a los participantes del mismo.

Con el objeto de fortalecer la capacidad de liderazgo de los docentes de la FCA/UNA, promover la interacción e integración de los mismos y realizar la planificación participativa de las actividades del Centro de Liderazgo para la Agricultura (CLA), el 22 de abril pasado, en la Sala de Conferencia de la Biblioteca, se llevó a cabo un Curso-Taller como primer evento oficial del año de éste nóvel Centro.

Asistieron un total de 42 participantes entre los que se encontraban autoridades de la Facultad, docentes y directores de Direcciones Generales, de Carreras y de las Filiales del interior del país,

El taller se realizó en base a un programa que tenía entre líneas espacios sorpresas que iban apareciendo de manera sutil y tenía como actores a varios docentes, desarrollándose una dinámica propia, gracias a un equipo grande de colaboradores.



Docentes de la Casa Matriz de San Lorenzo y Filiales del interior del país participaron activamente del 1er Curso Taller de Liderazgo organizado por el CLA en el presente año



Universidad Nacional de Asunción

Facultad de Ciencias Agrarias

Unidad de Difusión

e-mail: difusion@agr.una.py

Revistas Científicas

La Biblioteca de la FCA/UNA, en su sección Emeroteca, dispone dentro de su colección los títulos de las revistas científicas: Phytopathology, Plant disease y Molecular Plant-Microbe Interactions, obtenidas gracias al apoyo financiero del Instituto Nacional de Biotecnología (INBIO), institución que costea la suscripción a estos importantes materiales de investigación científica.

Estas son revistas netamente científicas que sólo se encuentran en bibliotecas especializadas y su variado contenido es actualizado, plantea investigaciones en los que se detallan los resultados más recientes dentro del ámbito, por lo que son de gran utilidad en los trabajos de tesis de grado y postgrado, así como en investigaciones en sus áreas de competencia.

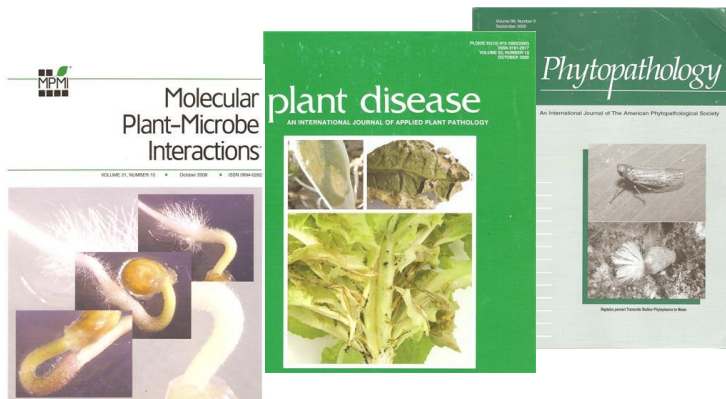

II Congreso de Estudiantes de Agronomía y Ciencias Afines

PROGRAMA

Miércoles 12 de Mayo			
HORA	ACTIVIDAD		
07:30 – 09:00	Acreditación		
09:00 – 09:15	Acto Inaugural		
09:15 – 09:45	Apertura. II Congreso Nacional de Estudiantes de Agronomía y Ciencias Afines.		
09:45 – 10:30	Aporte de la agricultura y ganadería a la economía del Paraguay		
10:30 – 11:15	Propuesta de reforma tributaria para reforma agraria.		
11:15 – 12:00	Problemática de la seguridad en el campo. Invasiones, abigeos, secuestros.		
12:00 – 14:00	RECESO.		
	Bloque 1	Bloque 2	Bloque 3
14:00 – 15:00	Buenas prácticas agrícolas.	Manejo del ganado bovino en periodo de sequía.	La sequía y sus repercusiones en la producción agropecuaria.
15:15 – 16:15	Nuevos mecanismos de habilitación de terreno en el chaco.	Control de ectoparásitos en ganado bovino.	Aves como medidores biológicos de buen manejo de producción.
Jueves 13 de Mayo			
HORA	Bloque 1	Bloque 2	Bloque 3
09:00 – 10:00	Deficiencias de la siembra directa.	Perspectivas de comercialización de ganado ovino y caprino.	Uso de biodigestores en establecimientos agropecuarios.
10:15 – 11:15	Transgénicos. Temores y realidades.	Nuevas tendencias bienestar animal.	Mercadeo de hierbas medicinales.
11:15 – 13:30	RECESO.		
13:30 – 14:30	Cultivos orgánicos en grandes extensiones.	Características físicas de importancia económica de las razas lecheras.	Clusters productivos. Formación y ejecución.
14:45 – 15:45	Producción de ka'a he'e. Variedades nacionales y su impacto en el mercado local.	Situación actual, perspectivas y potencialidad de la producción avícola.	Reforestación como opción para suelos degradados.
16:00 – 17:00	Innovaciones en maquinarias agrícolas.	Integración de sistemas agrícolas con ganaderos.	Agricultura familiar campesina. Propuestas de estrategia de desarrollo rural.
20:00 –	Festival folclórico "NOCHE CULTURAL"		
Viernes 14 de Mayo			
HORA	ACTIVIDAD		
09:00 – 12:00	Presentación de proyectos de extensión por delegación y debate.	Talleres y exposiciones de empresas auspiciantes.	
14:00 – 15:00	Relatorio Final del II Congreso Nacional de Estudiantes de Agronomía.		
15:00 – 16:00	Acto Cultural y cierre del Evento.		
21:00	Fiesta de Despedida.		



Universidad Nacional de Asunción

Facultad de Ciencias Agrarias

Unidad de Difusión

e-mail: difusion@agr.una.py

- Buenas Prácticas Agrícolas
- Nuevas modalidades en habilitación de terrenos.
- Deficiencia de la siembra directa.
- Transgénicos: temores y realidades.
- Innovaciones en maquinarias agrícolas.
- Cultivos orgánicos en grandes extensiones.
- Producción de Ka'a he'e: variedades nacionales y su impacto en el mercado local.
- Manejo de ganado bovino en condiciones extremas.
- Control de ectoparásitos en ganado bovino.
- Perspectiva de comercialización de carne de ganado caprino y ovino.
- Nuevas tendencias en Bienestar Animal.
- Integración de sistemas agrícolas y ganaderos con pequeños productores.
- Situación actual y potencialidad de la producción avícola.
- Características físicas de importancia económica de las razas bovinas lecheras.
- La sequía y sus repercusiones en la producción agropecuaria.
- Utilización de aves como medidores biológicos de buen manejo de producción.
- Uso de biodigestores en establecimientos agropecuarios.
- Mercadeo de hierbas medicinales.
- Clusters productivos: formación y ejecución.
- Reforestación como opción de suelos degradados.
- Agricultura familiar campesina: propuestas de estrategias de desarrollo rural.



II Congreso de Estudiantes de Agronomía y Ciencias Afines

"De la ciencia a la tierra...de la tierra al país"



DECLARADO DE INTERES ACADEMICO
Consejo Superior Universitario de la Universidad Nacional de Asunción y por el Consejo Directivo de la Facultad de Ciencias Agrarias.



C.E.F.C.A.

Fecha: 12, 13, 14 de Mayo de 2010

Lugar: Centro de Convenciones de la U.N.A. San Lorenzo

Costo por Persona:

Hasta el 30 de Abril

Estudiantes de la UNA: 50.000 gs.

Estudiantes de otras Instituciones: 70.000 gs.

Profesionales e Interesados: 100.000 gs.

Del 31 de Abril al 5 de Mayo

Estudiantes de la UNA: 60.000 gs.

Estudiantes de otras Instituciones: 80.000 gs.

Profesionales e Interesados: 125.000 gs.

Del 6 de mayo al 7 de mayo

Estudiantes de la UNA: 70.000 gs.

Estudiantes de otras Instituciones: 90.000 gs.

Profesionales e Interesados: 150.000 gs.

Inscripciones hasta el 7 de Mayo

Plazas Limitadas.

Organiza el Centro de Estudiantes de la

Facultad de Ciencias Agrarias (C.E.F.C.A.)

de la UNA.

cneaca@gmail.com

Sarah Bracho 0981 104443

Diana Gómez 0981 958421

Danny Quenhan 0981 190521

Miguel Salinas 0981 930109

Sólo es digno de libertad quien sabe conquistarla cada día.

Johann Wolfgang Goethe

Aportes a: **e-Gacetilla**

difusion@agr.una.py

Tel. 585606/10 - Int. 160 - 188

C.C. 1618

Campes de San Lorenzo