



**Consejo Directivo**

Prof.Ing.Agr. Jorge Daniel González Villalba  
**Decano y Presidente**

Prof.Ing.Agr. Juan José Bonnin Acosta  
**Vicedecano**

Abg. Patricia Bordón Salinas  
**Secretaria**

**Miembros Docentes Titulares**

Prof.Ing.For. Enrique Asterio Benítez León  
Prof.Ing.Agr. Cristian Javier Grabowski Ocampos  
Prof.Ing.Agr. Jorge Daniel Caballero Mascheroni  
Prof.Ing.Agr. Mónica Josefina Gavilán Jiménez  
Prof.Ing.Agr. José Quinto Paredes Fernández  
Prof.Ing.Agr. Cristian Andrés Britos Benítez

**Miembros Docentes Suplentes**

Prof.Ing.Agr. Juan Daniel Ávalos Añazco  
Prof.Ing.Agr. María Cristina Acosta Aguilera  
Prof.Ing.Agr. Rubén Alcides Franco Ibars  
Prof.Ing.E.H. Samia Evelyn Tamara Romero González  
Prof.Ing.Agr. Javier Ortigoza Guerreño

**Miembros Graduados Titulares**

Ing.Agr. Ángel Manuel Benítez Rodríguez  
Ing.Agr. Gerardo Rojas Almada  
Ing.Agr. Humberto Ramiro Páez Campos

**Miembros Graduados Suplentes**

Ing.E.H. Alice Carolina Romero Agüero  
Ing.Amb. Romy Ana María Ortiz Centurión  
Lic. Patricia Montserrat Olmedo Acosta

**Miembros Estudiantiles Titulares**

Univ. María Alexandra Perrone González  
Univ. Héctor Fabián Moreno Acuña  
Univ. Rodrigo Antonio Burgos Garcete

**Miembros Estudiantiles Suplentes**

Univ. Henry Miguel Gamarra Uliambre  
Univ. Jazmín Guadalupe Urunaga Oddone  
Univ. Alfonso Gerardo Calonga Gómez

**Consejo Superior Universitario**

**Miembro Docente Titular**

Prof.Ing.For. Larissa Karina Rejalaga Noguera

**Miembro Docente Suplente**

Prof.Ing.Agr. Pedro Aníbal Vera Ojeda

**Miembro Graduado Titular**

Ing.Agr. Ulises Riveros Insrfrán

**Miembro Graduado Suplente**

Ing.Agr. Coral Noemí Boschert Arce

**Miembro Estudiantil Titular**

Univ. Angélica Beatriz Riveros Giménez

**Miembro Estudiantil Suplente**

Univ. Benito Ortega Torres

**Asamblea Universitaria**

**Miembros Docentes Titulares**

Prof.Ing.Agr. Luis Guillermo Maldonado Chamorro  
Prof.Ing.Agr. Mario Milciades Romero Gavilán

**Miembro Docente Suplente**

Prof.Ing.E.H. Amado Insrfrán Ortiz

**Miembro Graduado Titular**

Ing.Agr. Víctor Manuel Miranda Ocampos

**Miembro Graduado Suplente**

Lic. Fátima de la Cruz López de Ortiz

**Miembro Estudiantil Titular**

Univ. Enzo Nicolás Duarte Fleitas

**Representante Estudiantil Suplente**

Univ. Adriana Gianinna Ramos Méndez

**Visión**

Impartir una sólida formación integral de profesionales competentes en las Ciencias Agrarias, respaldada en un equipo humano comprometido con la excelencia, a fin de contribuir con el desarrollo sostenible del país.

**Misión**

Consolidar el liderazgo y el reconocimiento a nivel nacional e internacional por la excelencia en la formación de profesionales, producción científica y tecnológica, proyección social y compromiso con el desarrollo agrario sostenible.

**Ceremonia de graduación - Sección Chaco Central**



El 18 de octubre pasado, en el salón auditorio de la Gobernación del Departamento de Boquerón, Filadelfia, se llevó a cabo la ceremonia de graduación de la promoción 2020 **"Homenaje a los profesionales sanitarios por su labor durante la pandemia SARS-CoV-2"**, oportunidad en la que egresaron profesionales de la carrera de Licenciatura en Administración Agropecuaria, Sección Chaco Central de la FCA/UNA.

El acto fue presidido por el Prof.Dr. **Miguel Torres Numbay**, vicerrector de la UNA y la mesa de honor estuvo además integrado por el Ing.Quím. **Cristian Cantero**, Secretario General de la UNA, los Prof.Ing.Agr. **Jorge Daniel González Villalba**, decano de la FCA/UNA, **Juan José Bonnin Acosta**, vicedecano y la Prof.Lic. **Marta Beatriz Silguero de Díaz**, madrina de la promoción.

La Lic.Adm.Agrop. **Valentina De Jesús López Ortiz**, dirigió unas palabras a los presentes en representación de los graduados de la Sección Chaco Central.





# FCA/UNA dona colección nacional de mani cultivado repatriado al IPTA



La **FCA/UNA**, realizó la donación de la **Colección Nacional de Maní Cultivado de Paraguay Repatriado** al **Instituto Paraguayo de Tecnología Agraria (IPTA)** correspondientes a la **colección nacional repatriada del Banco de Germoplasma del USDA de los EEUU en el año 2020**, incrementados dentro del proyecto de investigación **“Recursos genéticos de maní silvestre y cultivado de Paraguay”** como parte de la tesis doctoral **“Caracterización morfológica y molecular de especies silvestres y cultivadas de Paraguay”**, llevada a cabo por la Prof.Ing.Agr. **Guillermina Macchi Leite**.

La colección es de relevancia para el Paraguay y de alta responsabilidad social ya que representa un valor incalculable para los recursos genéticos del país, por lo que se destaca la colaboración interinstitucional entre la FCA/UNA e IPTA, la cual redundará en beneficio de la Agricultura Familiar. La repatriación hace referencia a la reintroducción de materiales genéticos de *Arachis* colectados en Paraguay y que fueron enviados al USDA para su resguardo en el Banco de Germoplasma, como medida de seguridad para la conservación de los recursos genéticos vegetales.

Los 185 materiales genéticos con dos duplicados de la colección (370 sobres con los correspondientes códigos remitidos por el Banco de Germoplasma del USDA) serán destinados a la Sección de Leguminosas de Consumo, IPTA Capitán Miranda y al programa de Investigación en Rescate y Valoración de los Recursos Genéticos para la Agricultura Familiar, IPTA, Choré.

Hicieron entrega de la colección los Prof.Ing.Agr. **Jorge Daniel González Villalba**, decano de la FCA/UNA, **Juan José Bonnin Acosta**, vicedecano y **Guillermina Macchi Leite**, docente investigadora. La recepción estuvo a cargo del Ing.Agr. **Edgar Alden Esteche Alfonso**, presidente del IPTA quien estuvo acompañado de directivos y técnicos de la referida institución.

## Reunión de coordinadores de extensión

Imágenes de la **reunión de coordinadores de extensión, casa matriz y filiales de la FCA/UNA** realizada en la fecha con el objetivo de socializar el Reglamento General de Extensión Universitaria de la UNA, presentar la propuesta de borrador del Reglamento Interno de Extensión Universitaria de esta casa de estudios y la planificación del cronograma propuesto para la formalización del mismo.

En la oportunidad se contó con la participación del Prof. Ing.E.H. **Emilio Aquino**, director de la DGEU/UNA, la Prof.Ing.Agr. **Estela Cabello**, directora de la DEU/FCA y 24 coordinadores de extensión de carreras, orientaciones, sección y de la Dirección de Extensión Universitaria de esta facultad.





# Reunión introductoria a la implementación del Plan Nacional de Adaptación

Autoridades y directivos de la **FCA/UNA** y el **Ministerio de Ambiente y Desarrollo Sostenible (MADES)**, participaron de una reunión virtual, introductoria a la **implementación del Plan Nacional de Adaptación**, iniciativa de la **Dirección General de Cambio Climático del MADES**.

La reunión tiene por objetivos propiciar un conversatorio con la comunidad académica de esta casa de estudios; socializar las **Contribuciones Nacionalmente Determinadas (NDC)** y promover acciones conjuntas en los ámbitos de la investigación y la extensión universitaria en temas relacionadas a la referida materia.

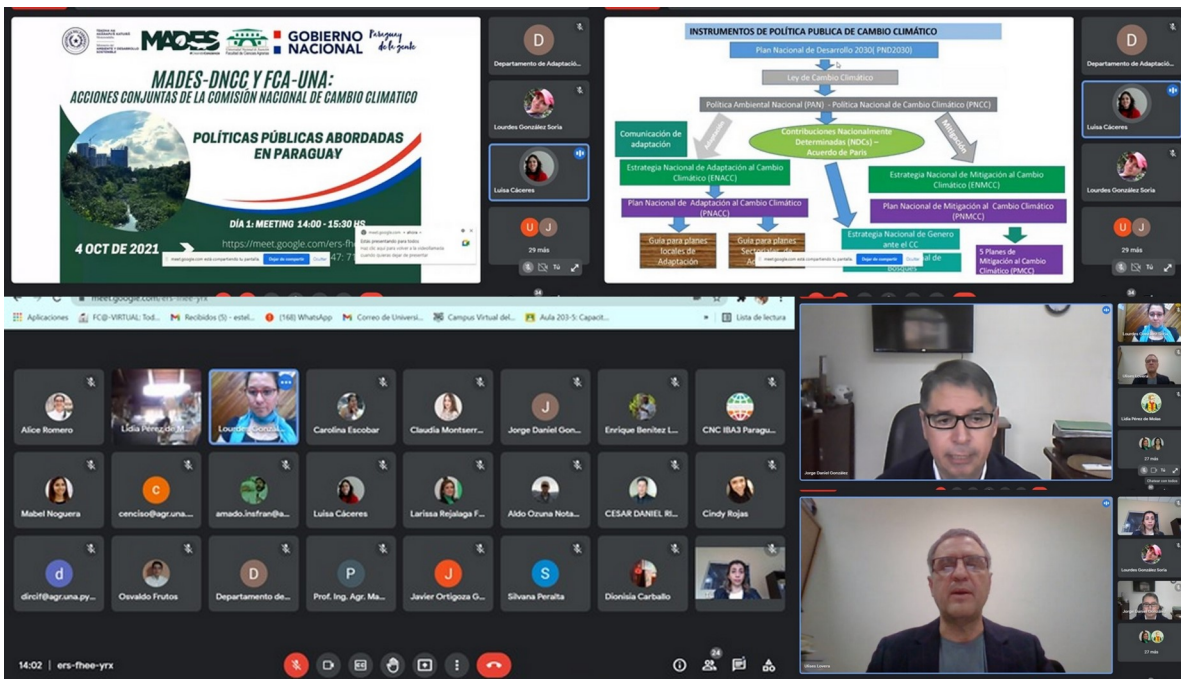

## Lanzamiento de plataforma "Paraguay sin llamas"

Imágenes del lanzamiento de la plataforma web del Proyecto **"Paraguay Sin Llamas"** evento organizado por la FCA/UNA en conjunto con el Rectorado de la UNA.

La **6° Campaña "Monitoreo de Focos Activos de Calor"** de la Carrera Ingeniería Forestal de la FCA/UNA, en conjunto con Paraguay Sin Llamas, busca transmitir la información precisa y de primera mano a través de las redes sociales, con el lema "Ciencia con Conciencia". Tanto la campaña de monitoreo, como el proyecto Paraguay Sin Llamas, son iniciativas de estudiantes de las carreras de Ingeniería Forestal e Ingeniería Ambiental de la FCA/UNA; que, con los trabajos, de pasantía y voluntariado buscan retornar a la sociedad paraguaya un poco de lo que se invierte en la universidad.

Acceda a la misma en <https://paraguaysinllamas.una.py/>





# Gira de estudios en el marco de programa de postgrado



Del 15 al 17 de octubre pasado se realizó **una gira de estudios** por la región Occidental (Chaco), de la cual participaron estudiantes del **Programa de Maestría en Zootecnia con Énfasis en Sistemas Pecuarios** de la FCA/UNA, quienes visitaron las instalaciones de la Cooperativa Chortitzer Ltda. y su finca ganadera (Proyecto Engorde Cale – Loma Plata), la desalinizadora de Loma Plata, la finca

ganadera Cauce IKA de Arnoldo Thielman y la finca ganadera Aguapé.

La actividad se llevó a cabo en el marco de las asignaturas: Impacto Ambiental en Sistemas Ganaderos; Bienestar Animal y Calidad de Carne, del cuarto semestre y tuvo por objeto reconocer los sistemas de producción de productores asociados a la referida cooperativa Chortitzer y fincas ganaderas de la región. Además, fueron presentados los avances en las adecuaciones ambientales que se vienen realizando.

## Webinar Producción de Hortalizas sin Suelo

La FCA/UNA, Filial Caazapá, llevó adelante el webinar sobre **"Producción de hortalizas (frutilla) sin suelo"** cuyos objetivos fueron: identificar las características de la producción de frutilla sin suelo y conocer los factores a tener en cuenta para la producción de frutilla sin suelo.

Los temas fueron desarrollados por los docentes de la casa matriz de San Lorenzo: Prof. Ing. Agr. **Wilber Ortiz** e Ing. Agr. **Romina Burgos** y **Edgar Amarilla**.

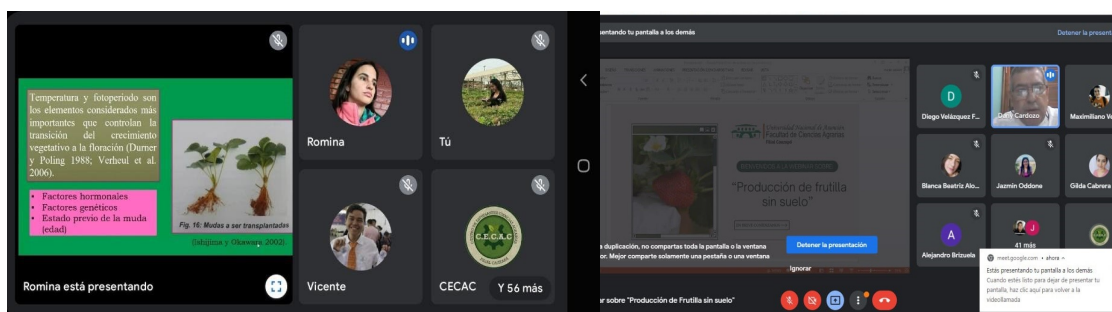
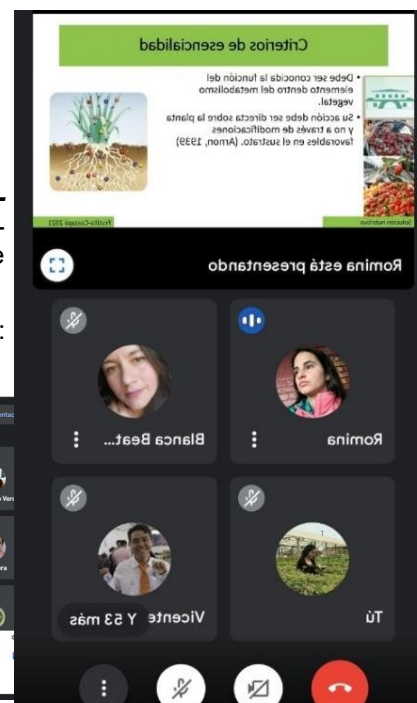



# Mejoramiento de tramo de arroyo San Lorenzo

Continúan las acciones en el marco del proyecto de extensión universitaria **"Mejorando un tramo del Arroyo de San Lorenzo"**, llevadas adelante por la FCA/UNA, a través de la Carrera Ingeniería Ambiental, en el marco de la investigación de la tesis **"Variación del caudal y su relación con el transporte de residuos post lluvia en el arroyo San Lorenzo, ciudad de San Lorenzo"** realizada por la estudiante **Mónica González**.

Las actividades llevadas a cabo fueron: limpieza de un tramo del cauce hídrico; encuesta a pobladores de la zona aledaña y, presentación de resultado de la encuesta a la comisión vecinal, pobladores de la zona y representantes de la municipalidad de San Lorenzo.



# Extensión universitaria en Yva Povyndy, Luque



**"Manejo poscosecha y transformación de alimentos generados en la huerta comunitaria situada en la localidad de Yva Povyndy del distrito de Luque"**, se denomina el proyecto de extensión universitaria implementado por la FCA/UNA, a través de la Carrera de Ingeniería Agroalimentaria, en el cual asistieron a la comunidad indígena asentada en el barrio Tarumandy con la verificación del estado de ocho parcelas con que cuentan, limpieza y riego de las mismas. En los espacios en los que no se hallaron cultivos fueron removidos la tierra y aplicado abonado orgánico.

A instancia de los integrantes de la comunidad se realizó la siembra (en forma directa y en línea) de tomate, zapallito de tronco y rabanito.



# Webinar Producción y exportación de banana paraguaya

**Proceso de empaque**

**EMPACADORA CLASE B**  
Mano de obra calificada  
Cuadras de empaque  
Embalaje permanente

**CARACTERÍSTICAS AGROCLIMÁTICAS DEL CULTIVO**

- El banano se desarrolla satisfactoriamente en zonas con altitudes entre 0 y 300 msnm.
- Latitud norte o sur de 0 a 30 grados. ( las zonas bananeras de Paraguay están en 25° )
- Temperatura promedio de 27 °C y una mínima de 15 °C, detiene su crecimiento con <10°C, y se hielan a <- 2°C  
Precipitación pluvial de 1.200 a 4.500 mm.
- Suelos fértiles, con pH de 6,5 o ligeramente ácidos, textura franco limosa a franco arenosa, con profundidad mayor a un metro, bien drenados.

La FCA/UNA, a través de la Carrera de Licenciatura en Administración Agropecuaria llevó adelante el webinar **"Producción y exportación de banana paraguaya"** que contó con la participación, en calidad de disertante, del Ing Agr. **Aldo Fanego**, productor y exportador del departamento de San Pedro.

Durante el evento se dio a conocer información sobre el negocio en este rubro, tales

como: procesos productivos, aspectos legales, identificación de las principales variables del mercado (producción, demanda y exportaciones), la perspectiva y la experiencia de productor.

## Promocionan Carrera de Ingeniería Agroalimentaria

En el marco del proyecto de extensión universitaria **"FCA en Vivo 2021"** se llevó a cabo la actividad denominada **"Promoción de la Carrera de Ingeniería Agroalimentaria"**, organizada por esta casa de estudios, a través del Centro de Liderazgo en Agricultura de la Dirección de Extensión Universitaria.

La actividad se llevó a cabo de manera virtual, a través de la plataforma Google Meet y estuvo a cargo de estudiantes del octavo semestre de la Carrera de Ingeniería Agroalimentaria, quienes contactaron con alumnos del tercer año del **Colegio Nacional de E.M.D. Gral. "Pablo L. Ávila"**, a quienes se proveyó información que permitió dar a conocer la carrera, abriéndose además un espacio de preguntas y respuestas para satisfacer las consultas de los participantes.

**INGENIERIA AGROALIMENTARIA**

UNIVERSIDAD NACIONAL DE ASUNCIÓN  
FACULTAD DE CIENCIAS AGRARIAS  
CASA MATRIZ-SAN LORENZO



# Minga ambiental en costanera asuncena

En el marco del proyecto de extensión universitaria “**Enfrentate a la basura**”, implementado por estudiantes de la **Carrera Ingeniería Ambiental** de la **FCA/UNA**, se desarrollaron actividades en la costanera de Asunción, con un aproximado de 23 estudiantes y voluntarios de la **Organización Guardianes de la Patria Verde**.

El principal objetivo de esta actividad fue crear conciencia a través de acciones que permitan exponer los problemas que representan el mal manejo y disposición incorrecta de los desechos, procediendo además a la recolección de los mismos. La misma fue coordinada por el Prof.Ing.Agr. **Carlos Enciso**, docente de esta casa de estudios, .



## Estudiantes chaqueños visitan la casa matriz de la FCA/UNA



Estudiantes de diversos centros educativos de la localidad de Loma Plata fueron recibidos en la FCA/UNA, donde recibieron informaciones sobre carreras y servicios ofrecidos en esta casa de estudios.

Recorrieron el **Centro Hortifrutícola** de la Carrera de Ingeniería Agronómica y la Carrera de Ingeniería Forestal donde fueron atendidos por el Ing.Agr. **Edgar Amarilla** y los Ing.For. **Felicia Zárate**, **Anibal Esteche**.

La presencia de la delegación fue coordinada por la **Cooperativa Multiactiva Neuland Ltda.** y la **Dirección General de Extensión Universitaria de la UNA**. Acompañaron

a la delegación durante su recorrido por esta casa de estudios: la Ing.Agr. **Clyde Salinas** y el Prof.Ing.Agr. **Luis Paiva** de la **Dirección de Extensión Universitaria**.



"Construyendo patria todos los días"

e-Gacetilla 23

# FCA/UNA en la ETyC 2021

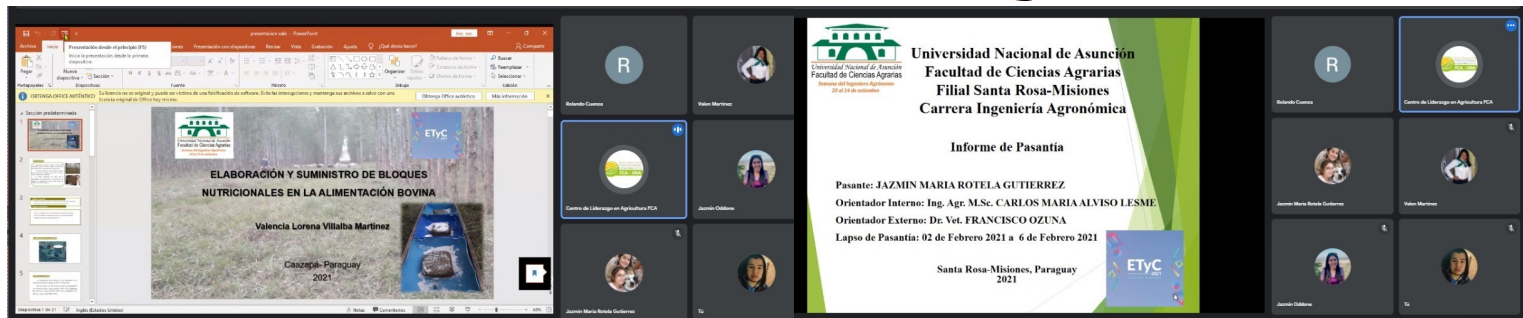

La FCA/UNA participó de la **Exposición Tecnológica, Científica y Cultural** organizada anualmente por la **Facultad Politécnica/UNA**, a través del proyecto de extensión universitaria **"La FCA con la sociedad en la ETyC 2021"**.

El proyecto tuvo como objetivos:

- Promover la vinculación social y la creatividad de la comunidad educativa de la FCA para la generación de múltiples espacios a ser presentados en la ETyC 2021, con la participación activa de actores sociales.
- Difundir los resultados de las actividades desarrolladas por la comunidad educativa de la FCA y la sociedad civil.
- Generar espacios de intercambio entre la comunidad educativa y la sociedad civil a través de una multiplicidad de temas.

En este contexto se realizaron un total de 50 presentaciones, involucrando a 97 estudiantes de diversas carreras de esta casa de estudios, donde desarrollaron temas relacionados a: promoción de las carreras, de investigaciones, espacios culturales, de experiencias de extensión de los estudiantes, entre otros. Las actividades fueron coordinadas por el Centro de Liderazgo en Agricultura (CLA/DEU).

**PUBLICACIÓN FIJADA**

**Centro de Liderazgo en Agricultura DEU FCA**  
Publicado por Sergio Sebastian Ortega  
23 de septiembre a las 21:37

FACULTAD DE CIENCIAS AGRARIAS  
Dirección de Extensión Universitaria  
Centro de Liderazgo en Agricultura  
FCA con la sociedad en la ETyC 2021

Promoción de las carreras de la FCA/UNA por estudiantes de esta casa de estudios, bajo la coordinación de la Univ. Nicole Darmanáz (CIA) y la participación del Prof.Ing.Agr. Jorge Daniel González, decano de nuestra facultad.

[https://drive.google.com/\\_/..1Z3qnB...view](https://drive.google.com/_/..1Z3qnB...view)

**Centro de Liderazgo en Agricultura DEU FCA**  
Publicado por Vanessa Medina Acosta  
23 de septiembre a las 11:12

FACULTAD DE CIENCIAS AGRARIAS  
Dirección de Extensión Universitaria  
Centro de Liderazgo en Agricultura  
FCA con la sociedad en la ETyC 2021

La vinculación con la sociedad es el eje principal de este proyecto, hoy nos nutrimos con el intercambio de conocimientos y experiencias entre dos universitarias de la orientación de producción animal. Bárbara Adriana Zorrilla Millot y Juanita Rolón nos comparten esta entrevista en la cual nos cuentan como una de ellas empezó con la producción Ovina.

<https://youtu.be/nM7T9nNtKU>

**Centro de Liderazgo en Agricultura DEU FCA**  
Publicado por Sergio Sebastian Ortega  
21 de septiembre a las 19:31

FACULTAD DE CIENCIAS AGRARIAS  
Dirección de Extensión Universitaria  
Centro de Liderazgo en Agricultura  
FCA con la sociedad en la ETyC 2021

Continuando con nuestra presencia en la ETyC 2021 con la FCA, el estudiante Sebastián Rodríguez nos presenta su experiencia en Techo Paraguay, los valores adquiridos y el propósito de su vinculación con la sociedad.

[https://youtu.be/3V\\_hYgebioY](https://youtu.be/3V_hYgebioY)

**PROMOCIÓN DE LA FCA/UNA**

DRIVE.GOOGLE.COM

**Entrevista a la universitaria y productora de ovinos Juanita Rolón - FCA con la Sociedad, ETyC 2021**

YOUTUBE.COM

**Sistemas Agroalimentarios Sostenibles - FCA con la sociedad, ETyC 2021**

YOUTUBE.COM

**Tema Desempeño Agropecuario, Martín Arias - FCA con la sociedad, ETyC 2021**

YOUTUBE.COM

**ELABORACIÓN Y SUMINISTRO DE BLOQUES NUTRICIONALES EN LA ALIMENTACIÓN BOVINA**

YOUTUBE.COM

**"FCA con la SOCIEDAD"**

Techo - Paraguay  
Por una Sociedad Justa y sin Pobreza  
Sebastián Miguel Rodríguez Verón

YOUTUBE.COM  
Experiencia Techo Paraguay - Por un país justo y sin pobreza, FCA con la sociedad - ETyC 2021





## Visita de escolares a Filial Pedro J. Caballero



Estudiantes del sexto grado de la **Escuela “Madre del Perpetuo Socorro”** visitaron las instalaciones de la FCA/UNA, Filial Pedro Juan Caballero, oportunidad en la cual participaron de una charla sobre los árboles nativos, a cargo de la Prof.Ing.Agr. **Felisa De Los Ríos de Peixotto**, docente de la referida filial.

## Entrega de donación a hospital regional sampedrano

En el marco del proyecto de extensión universitaria **“Una mano a la vida”**, llevado a cabo por estudiantes de las Carreras de Ingeniería Agronómica y Licenciatura en Administración Agropecuaria de la FCA/UNA, Filial San Pedro de Ycuamandyyú, se realizó la **entrega de suministros pediátricos al Hospital Regional del Departamento San Pedro**.

La finalidad fue la donación de artículos de primera necesidad para recién nacidos y la concienciación e importancia de estar preparados para el nacimiento. Las actividades fueron coordinadas por la Prof.Ing. E.H. **Perla Estigarribia**.



## Dibujando mitos y leyendas



En el marco del proyecto de extensión universitaria **“FCA CULTURAL VIRTUAL 2021”**, organizado por la FCA/UNA, a través del Centro de Liderazgo en Agricultura de la Dirección de Extensión Universitaria, se llevó a cabo la actividad denominada **“Dibujando los Mitos y Leyendas”**.

El proyecto estuvo a cargo de **Ingrid H. Cáceres**, estudiante del noveno semestre de la Carrera de Ingeniería Ambiental y consistió en fomentar la participación de niños y adolescentes a fin de que puedan expresar a través de dibujos, el conocimiento que poseen en relación a los mitos y leyendas de nuestro país.

A partir de la actividad realizada se pudo constatar la riqueza en cuanto a conocimiento y creatividad de los niños que participaron, demostrando de esta manera que las creencias de nuestros antepasados siguen presentes en la actualidad.



# XIX Karu Guasu de la FCA/UNA

Luego de una pausa por la pandemia, el 29 de octubre pasado se llevó a cabo de manera presencial el tradicional **Karú Guasú**, evento enmarcado en la extensión universitaria, organizado anualmente por la **FCA/UNA**, a través de la **Carrera de Ingeniería en Ecología Humana** (CIEH), en el marco de la celebración del **"Día Mundial de la Alimentación"**, con el lema **"Nuestras Acciones Son Nuestro Futuro"**.

El objetivo del evento fue compartir con todos los estamentos de esta casa de estudios, casa matriz e invitados especiales la tradición de valorar, rescatar y compartir los alimentos en el marco de una celebración institucional.

La bienvenida estuvo a cargo de la Ing.E.H. **Dionisia Carballo**, directora de la CIEH, quien dio paso al Prof.Ing.Agr. **Jorge Daniel González**, decano de la FCA/UNA y al mensaje de la Prof.Dra **Zully Vera de Molinas**, rectora de la Universidad Nacional de Asunción, quienes fueron invitados a pasar a la mesa, donde compartieron, entre otros con los invitados especiales: Ing. **Jorge Meza**, representante de la FAO en Paraguay, el Prof.Ing.Agr. **Juan José Bonin**, vicedecano, el Prof.Ing.E.H. **Emilio Aquino**, director de la Dirección General de Extensión Universitaria/UNA, miembros del consejo Directivo, directores de gestión académica y administrativa de esta casa de estudios, entre otros.





Los asistentes a esta fiesta de la FCA/UNA pudieron, a más de degustar deliciosos alimentos, observar la presentación del elenco de danzas de docentes, estudiantes y funcionarios y compartir momentos de camaradería entre docentes, estudiantes, funcionarios activos y jubilados, asociaciones de estudiantes y docentes que participaron con la presentación de un total de 39 stand.

Las dependencias y asociaciones que presentaron sus platos favoritos fueron: Auditoría Interna, Asociación de Funcionarios - ASOFCA, elenco de danza, Centro de Estudiantes - CEFCA, Biblioteca, Bienestar Estudiantil, Vicedecanato, Dirección de Planificación, estudiantes del 1° al 9° semestres de la CIEH, las carreras de Ingeniería Agroalimentaria, Licenciatura en Administración Agropecuaria, Ingeniería Ambiental, Ingeniería Forestal, Ingeniería Agronómica, Asociación de Docentes e Investigadores - ADIFCA, Decanato, Centro de Capacitación y Tecnología Apropriada, Dirección Académica, Áreas de Economía Rural, Producción Agrícola, Producción Animal, Suelos y Ordenamiento Territorial, Protección Vegetal, Ingeniería Rural, Direcciones de Talento Humano, Investigación, Postgrado, Extensión Universitaria, de Administración y Finanzas, jubilados de la FCA/UNA, el Consejo Directivo y la Dirección General de Extensión Universitaria DGEU/UNA.

Fueron degustados un total de 30 platos diferentes, 8 tipos de postres, jugos y ensaladas que fueron el deleite de las aproximadamente 200 personas que participaron durante el transcurso de las 5 horas que duró el evento.





"Construyendo patria todos los días"

e-Gacetilla 23

# XIX Karu Guasu de la FCA/UNA





# Extensión Universitaria

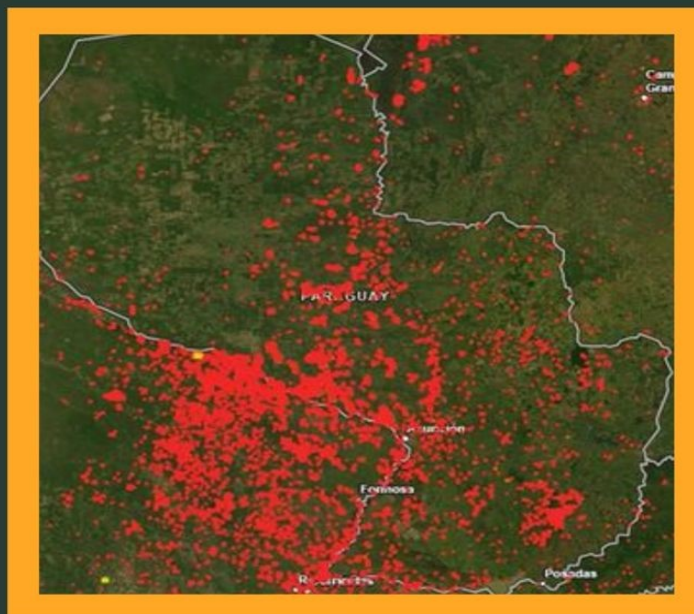

## CURSO: MONITOREO DE FOCOS DE INCENDIO

Disertante: Prof. Ing. For. Larissa Rejalaga



23 y 25 de  
 noviembre de  
 2021



De 9:00 a  
 12:00 h.



Carrera de  
 Ing. Forestal

MODALIDAD: PRESENCIAL

\*CUPOS LIMITADOS

